

SCHULUNGSPROGRAMM 2020

- Gabelstaplerschulung
- Jährliche Unterweisungen Stapler, Kran, Hubarbeitsbühne, Teleskopstapler, Baumaschine
- Abseilschulung aus Hochregalfahrzeugen
- Teleskopstaplerschulungen
- Kranführerschulungen
- Ausbildung für Bediener v. Hubarbeitsbühnen
- Weiterbildung für Berufskraftfahrer
- Unterweisung digitaler Tacho
- Ladungssicherung für Verladepersonal
- Ausbildung zum Erdbaumaschinenführer
- RSA 95 (Richtlinie für Sicherung Arbeitsstätten im öffentlichen Bereich)
- AEVO (Vorbereitungskurs zur Ausbilder-eignungsverordnung)
- Sicherheitsbeauftragter-Grundlehrgang (SIBE)

Nach dem Motto »Mehr Sicherheit, weniger Kosten« hilft Ihnen die GRUMA Akademie, die gesetzlichen Anforderungen praxisnah und effizient umzusetzen.

Die GRUMA Akademie bietet bereits seit dem Jahr 1991 maßgeschneiderte Aus- und Weiterbildungen für alle Bereiche des Transports an. **Mit mehr als 10.000 Absolventen pro Jahr** sind wir einer **DER Anbieter** im südbayerischen Wirtschaftsraum.

IHRE VORTEILE

- Schutz Ihrer Mitarbeiter und Kollegen vor Unfällen
- Qualifikation erhöht die Motivation
- Rechtlich abgesichert im Schadensfall und immer auf dem neuesten Stand
- Betriebskostensenkung durch qualifizierte Bediener
- Optimierung des Materialflusses
- Nachweis für Berufsgenossenschaften
- Schulungen mit Vollverpflegung ✕
- Inhouse-Schulung bei Ihnen vor Ort möglich

Für Augsburg, Schwaben und Allgäu

Nathalie Selig

 +49 821 780 00 83

 +49 821 780 00 3531

nathalie.selig@gruma.de

Für München und Oberbayern

Nadine Wunsch

 +49 821 780 00 4456

 +49 821 780 00 3531

nadine.wuensch@gruma.de



Gabelstaplerschulung	S. 4
Jährliche Unterweisungen: Stapler, Kran, Hubarbeitsbühne, Teleskopstapler	S. 7
Abseilschulung aus Hochregalfahrzeugen	S. 9
Teleskopstaplerschulungen	S.10
Kranführerschulungen	S.12
Ausbildung für Bediener von Hubarbeitsbühnen	S.14
Weiterbildung für Berufskraftfahrer	S.16
Unterweisung digitaler Tacho	S.18
Ladungssicherung für Verladepersonal	S.19
Ausbildung zum Erdbaumaschinenführer	S.20
RSA 95 (Richtlinie für Sicherung Arbeitsstätten im öffentl. Bereich)	S.22
Ausbildereignungsprüfung nach AEVO	S.24
Sicherheitsbeauftragter (SIBE)-Grundlehrgang	S.26
GRUMA Akademie Schulungsorte	



Wer bei uns lernt, beherrscht das Fahrzeug sicher!

i Für einen sicheren innerbetrieblichen Transport im Unternehmen ist der Gabelstaplerführerschein für jeden, der gelegentlich oder regelmäßig mit einem Flurförderzeug arbeitet, unerlässlich.

Durch eine **gezielte Ausbildung Ihrer Fahrer vermeiden Sie Unfälle** bereits im Vorfeld und **sichern somit auch die Wirtschaftlichkeit Ihres Unternehmens.**

STAPLERFAHRER AUSBILDUNG

- 1-Tageskurs Fortgeschrittene (Theorie u. praktische Prüfung, mindestens 10 Stunden nachgewiesene Fahrpraxis)
- 2-Tageskurs Einsteiger (1. Tag Theorie, 2. Tag Praxis)

§ GESETZLICHE VORGABEN

DGUV Vorschrift 68 Flurförderzeuge; DGUV Grundsatz 308-001 Ausbildung und Beauftragung der Fahrer; DGUV Vorschrift 1 Grundsätze der Prävention

📄 INHALT

THEORETISCHER TEIL

- Allgemeine Vorschriften
- Rechtl. Grundlagen Unfallverhütungsvorschrift (UVV)
- Stapler-Aufbau-Merkmale und Fahrzeugkunde
- Unfallanalyse
- Schriftliche Prüfung

PRAKTISCHER TEIL

- Funktions- und Sicherheitsprüfung
- Einweisung am Flurförderzeug
- Praktische Prüfung

DAUER 1 bzw. 2 Tage von jeweils 7.30 - 16.30 Uhr

PREIS 1-Tageskurs 129,50 € pro Person zzgl. MwSt. ✕
 2-Tageskurs 239,50 € pro Person zzgl. MwSt. ✕
 Pro Fahrausweis 4,00 € zzgl. MwSt.

Inhouse-Schulung bei Ihnen vor Ort möglich

Gabelstaplerschulung Termine in Friedberg/Augsburg

Januar	Mi/Do	08./09.01.20	Juli	Sa	18.07.20
	Fr/Sa	24./25.01.20		Mi/Do	29./30.07.20
Feb.	Sa	01.02.20	Aug.	Fr/Sa	28./29.08.20
	Mi/Do	05./06.02.20	Sept.	Mi/Do	09./10.09.20
	Mi/Do	19./20.02.20		Fr/Sa	25./26.09.20
März	Fr/Sa	13./14.03.20	Okt.	Fr/Sa	09./10.10.20
	Mi/Do	18./19.03.20		Mi/Do	14./15.10.20
April	Mi/Do	01./02.04.20		Sa	24.10.20
	Sa	25.04.20	Nov.	Mi/Do	11./12.11.20
	Mi/Do	29./30.04.20		Fr/Sa	20./21.11.20
Mai	Mi/Do	13./14.05.20		Mi/Do	25./26.11.20
	Fr/Sa	29./30.05.20		Sa	28.11.20
Juni	Mi/Do	17./18.06.20	Dez.	Fr/Sa	04./05.12.20
	Sa	20.06.20		Mi/Do	09./10.12.20
	Fr/Sa	26./27.06.20			
Juli	Mi/Do	01./02.07.20			
	Fr/Sa	10./11.07.20			

Gabelstaplerschulung Termine in Kempten/Allgäu

Januar	Di/Mi	21./22.01.20	Juli	Mi/Do	22./23.07.20
Feb.	Fr/Sa	14./15.02.20	Sept.	Fr/Sa	25./26.09.20
März	Fr/Sa	27./28.03.20	Okt.	Di/Mi	20./21.10.20
Mai	Di/Mi	19./20.05.20	Nov.	Fr/Sa	27./28.11.20
Juli	Fr/Sa	03./04.07.20			

Gabelstaplerschulung Termine in Traunstein

Januar	Fr/Sa	24./25.01.20	Sept.	Fr/Sa	18./19.09.20
April	Di/Mi	28./29.04.20	Nov.	Fr/Sa	27./28.11.20
Juni	Fr/Sa	19./20.06.20			

Gabelstaplerschulung Termine in Ampfing

Feb.	Fr/Sa	14./15.02.20	Sept.	Fr/Sa	18./19.09.20
April	Di/Mi	21./22.04.20	Nov.	Fr/Sa	27./28.11.20
Juni	Fr/Sa	19./20.06.20			

Gabelstaplerschulung Termine in Garching/München

Januar	Di/Mi	07./08.01.20	Juli	Sa	11.07.20
	Fr/Sa	17./18.01.20		Fr/Sa	17./18.07.20
	Fr/Sa	24./25.01.20		Di/Mi	28./29.07.20
Feb.	Di/Mi	04./05.02.20	Aug.	Fr/Sa	28./29.08.20
	Fr/Sa	14./15.02.20	Sept.	Di/Mi	08./09.09.20
	Di/Mi	18./19.02.20	Fr/Sa	11./12.09.20	
März	Sa	07.03.20	Di/Mi	22./23.09.20	
	Di/Mi	10./11.03.20	Sa	26.09.20	
	Fr/Sa	27./28.03.20	Okt.	Di/Mi	06./07.10.20
April	Di/Mi	31.03./01.04.20	Fr/Sa	16./17.10.20	
	Fr/Sa	24./25.04.20	Di/Mi	27./28.10.20	
Mai	Di/Mi	12./13.05.20	Nov.	Di/Mi	10./11.11.20
	Fr/Sa	29./30.05.20	Fr/Sa	20./21.11.20	
Juni	Di/Mi	16./17.06.20	Di/Mi	24./25.11.20	
	Fr/Sa	26./27.06.20	Dez.	Di/Mi	01./02.12.20
	Di/Mi	30.06./01.07.20	Fr/Sa	11./12.12.20	

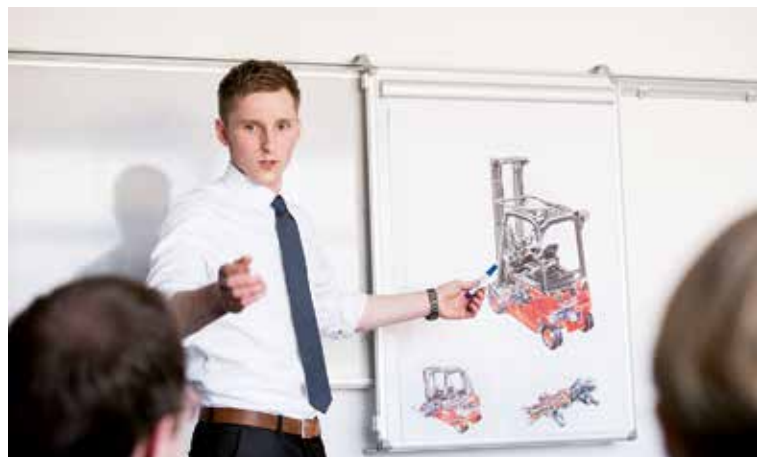

i Wir bieten Jährliche Unterweisungen in den Bereichen Stapler, Teleskopstapler, Kran und Hubarbeitsbühnen – und das ganz in Ihrer Nähe und gerne bei Ihnen vor Ort.

Das Fahr- und Steuerpersonal ist trotz erfolgter Ausbildung regelmäßig, **mindestens einmal jährlich**, zu unterweisen.

§ GESETZLICHE VORGABEN

Unfallverhütungsvorschrift »Allgemeine Vorschriften«; DGUV Vorschrift 1 Grundsätze der Prävention; Arbeitsschutzgesetz §12

📄 INHALT

- Auffrischung der UVV und technische Neuerungen
- Stapler-Merkmale und Fahrzeugkunde
- Unfallbeispiele mit Analyse
- Diskussion und Kundenwünsche

DAUER 2,5 Stunden von 12.45 - 15.15 Uhr

PREIS Unterweisung 50,00 € pro Person zzgl. MwSt.
Inhouse-Schulung bei Ihnen vor Ort möglich

JÄHRLICHE UNTERWEISUNG (JU) | Termine

JU FÜR BEDIENER VON FLURFÖRDERZEUGEN

Termine in Friedberg/Augs. Termine in Garching/Muc

Feb. Fr 21.02.20 Jan. Fr 31.01.20

Juni Fr 19.06.20 Mai Fr 08.05.20

Sept. Fr 18.09.20 Juli Fr 24.07.20

Nov. Fr 20.11.20 Okt. Fr 23.10.20

Termine in Traunstein Termine in Ampfing

Mai Fr 15.05.20 Feb. Fr 30.10.20

Termine in Kempten

März Fr 06.03.20 Okt. Fr 09.10.20

JU FÜR BEDIENER VON TELESKOPSTAPLERN TERMINE

in Friedberg/Augs. Termine in Kirchheim

Feb. Fr 07.02.20 Nov. Fr 13.11.20

JU FÜR BEDIENER VON HUBARBEITSBÜHNEN

Termine in Friedberg/Augs. Termine in Garching/Muc

März Fr 27.03.20 Juli Fr 03.07.20

JU FÜR BEDIENER VON KRAN

Termine in Friedberg/Augs. Termine in Garching/Muc

Okt. Fr 23.10.20 Feb. Fr 07.02.20

ABSEILSCHULUNG AUS HOCHREGALFAHRZEUGEN



Termine und Preise
auf Anfrage.

Nach dem berufsgenossenschaftlichen Grundsatz für »Bediener von Hochregalgeräten« müssen **diese mindestens einmal jährlich unterwiesen werden**. Mit dieser Schulung kommen Sie den gesetzlichen Bestimmungen nach.

📄 GESETZLICHE VORGABEN

DGUV Vorschrift 1 Grundsätze der Prävention;
DGUV Regel 112-199; DGUV Information 204-011 Hängetrauma;
DGUV Information 212-515; PSA-Benutzungsverordnung

📄 INHALT

THEORETISCHER TEIL

- Rechtsgrundlagen und Betriebsanleitung
- Beschreibung u. Anforderungen Notabseilvorrichtungen
- Ausrüstungsumfang und Prüfungen
- Wartung, Alterung und Lagerung
- Richtiges Anschlagen und bestimmungsgemäße Benutzung
- Durchführung Abseilvorgang (fahrzeugspez. Abseilvorr.)
- Verhalten nach der Rettung – Notabsenkungen
- Anlegen/Handhabung des Sitzgurtes, Seilführung
- »Trockenübungen« der Teilnehmer in kompletter Ausrüstung

PRAKTISCHER TEIL

- Einweisung am Hochregalstapler
- Abseilübung der Teilnehmer in ca. 3 Meter Höhe
- Verhalten nach der Rettung

DAUER Theorie und Praxis 4-6 Stunden



Jedes Unternehmen, das Teleskopstapler in seiner Geräteflotte hat, muss auch über **qualifiziertes Bedienpersonal** verfügen. Wichtig ist hier, dass die Bediener **damit sicher, effizient und vor allem zweckentsprechend umgehen können**. Denn je nach Verwendungszweck des Teleskopstaplers sind **verschiedene Qualifizierungen erforderlich**. Durch entsprechende Schulungen können diese erworben werden.

§ GESETZLICHE VORGABEN

Berufsgenossenschaftliche Anforderungen zur Einweisung gemäß DGUV 308-009

📄 INHALT

- Rechtliche Grundlagen
 - Aufbau und Funktion eines Teleskopstaplers
 - Standsicherheit
 - Anfahren, Überfahren, Anschwenken
 - Richtiger Umgang mit Lasten
 - Auswahl und Wechsel von Anbaugeräten
 - Arbeiten in der Nähe von Frei- sowie Fahrleitungen
 - Spezielle Sonderrechte, Teleskopstapler im öffentlichen Straßenverkehr
 - Transport und Verladung
 - Notwendige Qualifikationen und Pflichten von Bedienern von Teleskopstaplern
 - Schriftliche Prüfung
- **Stufe 1:** Allgemeine Qualifizierung für Teleskopstapler mit starrem Aufbau
 - **Stufe 2a:** Zusatzqualifizierung für Teleskopstapler drehbarer Oberwagen
 - **Stufe 2b:** Zusatzqualifizierung für den Einsatz als Hubarbeitsbühne

DAUER Stufe 1 (Allgemein mit starrem Aufbau): 2 Tage
 Stufe 2a (Zusatz mit drehbarem Oberwagen): 1 Tag
 Stufe 2b (Hubarbeitsbühne): 1 Tag



PREIS Tageskurs Stufe 1 und 2a
 185,00 € pro Person/Tag zzgl. MwSt. ✕
 Tageskurs Stufe 2b:
 130,00 € zzgl. MwSt. ✕
 Pro Fahrausweis 4,00 € zzgl. MwSt.
Inhouse-Schulung bei Ihnen vor Ort möglich

i Termine für Tageskurs Stufe 2b finden Sie unter Ausbildung Bediener Hubarbeitsbühnen auf Seite 14.

Teleskopstaplerschulung Termine in Friedberg/Augsburg

Feb.	Mo-Mi	17.-19.02.20	Juli	Mo-Mi	06.-08.07.20
April	Mo-Mi	27.-29.04.20	Okt.	Mo-Mi	05.-07.10.20

Teleskopstaplerschulung Termine in Heimstetten/Kirchheim

März	Mo-Mi	23.-25.03.20	Okt.	Mo-Mi	19.-21.10.20
Juni	Mo-Mi	22.-24.06.20			

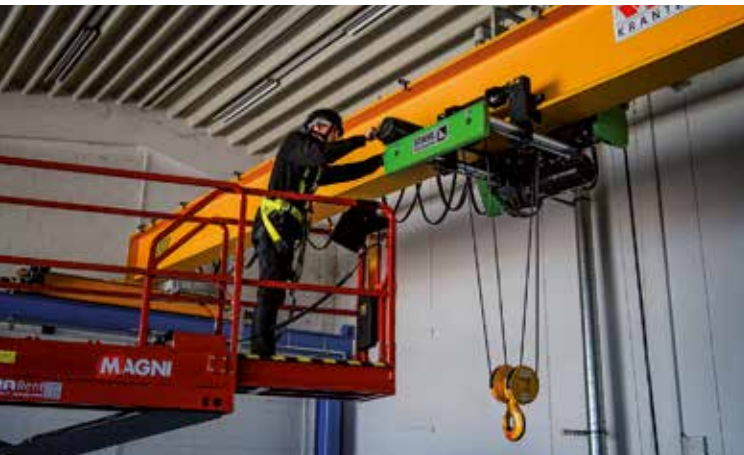

§ GESETZLICHE VORGABEN

DGUV Vorschrift 52 Krane; DGUV Regel 100-500 Kap. 2.08 Lastaufnahmeeinrichtung im Hebezeug-Betrieb;
DGUV Grundsatz 309-003 Auswahl u. Befähigungsnachweis

📄 INHALT

THEORETISCHER TEIL (5 STUNDEN)

- Definition und Begriffe von Krane
- Bauarten von Krane
- Vorschriften für den Kranführer
- Anforderungen an den Kranführer
- DGUV Vorschrift 52 Krane
- DGUV Regel 100-500 Kap. 2.08 Lastaufnahmeeinrichtung
- Formschlüssiges Anschlagen
- Kraftschlüssiges Anschlagen
- Prüfung und Ablegereife von Lastaufnahmemitteln und Anschlagmitteln
- Kennzeichnung von Anschlagmittel
- Anschlagen von Lasten
- Unfallstatistiken
- Schriftliche Prüfung

PRAKTISCHER TEIL

- Einweisung am Kran
- Übungen

DAUER 1 Tag von 7.30 - 16.30 Uhr
PREIS Tageskurs 129,50 € pro Person zzgl. MwSt. ✕
 Pro Fahrausweis 4,00 € zzgl. MwSt.
Inhouse-Schulung bei Ihnen vor Ort möglich

Kranführerschulung Termine in Friedberg/Augsburg

Jan.	Fr	31.01.20	Juli	Fr	10.07.20
März	Fr	20.03.20	Sept.	Fr	18.09.20
Mai	Fr	08.05.20	Nov.	Fr	27.11.20

Kranführerschulung Termine in Heimstetten/Kirchheim

Feb.	Fr	21.02.20	Sept.	Fr	25.09.20
Mai	Fr	29.05.20	Nov.	Fr	20.11.20



AUSBILDUNG BEDIENER HUBARBEITSBÜHNEN



Zur sicheren Bedienung von Arbeitsbühnen ist Voraussetzung, dass die Anwender über **die Standsicherheit und richtige Bedienung von Arbeitsbühnen** unterwiesen werden.

Die ständig steigenden Unfallzahlen zeigen, dass das Wissen über den richtigen Umgang im theoretischen und praktischen Bereich fehlt. Neben dem Bediener ist auch der Betreiber/ Unternehmer hier in der Pflicht.

§ GESETZLICHE VORGABEN

DGUV Grundsatz 308-008; Arbeitsschutzgesetz

📄 INHALT

- Rechtliche Grundlagen
- Unfallschwerpunkte
- Arten von Hubarbeitsbühnen
- Anforderungen an die Bediener
- Standsicherheit
- Steuer- und Sicherheitseinrichtungen
- Tägliche Einsatzprüfung
- Theoretische Prüfung
- Praktische Einweisung mit Fahrübungen

AUSBILDUNG BEDIENER HUBARBEITSBÜHNEN | Termine

DAUER 1 Tag von 7.30 - 16.00 Uhr
PREIS Tageskurs 130,00 € pro Person zzgl. MwSt. ✕
Pro Fahrausweis 4,00 € zzgl. MwSt.
Inhouse-Schulung bei Ihnen vor Ort möglich

Ausbildung Hubarbeitsbühnen Termine in Friedberg/Augsburg

Jan.	Fr	17.01.20	Sept.	Fr	11.09.20
April	Fr	24.04.20	Dez.	Fr	04.12.20
Juli	Fr	03.07.20			

Ausbildung Hubarbeitsbühnen Termine in Garching/München

Jan.	Fr	24.01.20	Okt.	Fr	09.10.20
März	Fr	20.03.20	Dez.	Fr	04.12.20
Juli	Fr	10.07.20			



WEITERBILDUNG FÜR BERUFSKRAFTFAHRER



Seit 2009 muss jeder Fahrer im gewerblichen Güterverkehr **innerhalb von fünf Jahren an einer Weiterbildung** über insgesamt 35 Stunden (fünf Module) teilnehmen.

Anerkannte Weiterbildung
nach BKrFQG.

§ GESETZLICHE VORGABEN

BKrfQG (Berufskraftfahrer-Qualifikationsgesetz)

📄 INHALT

- **Modul 1: Eco-Training** – Kenntnisbereiche: 1.1, 1.2, 1.3
- **Modul 2: Sozialvorschriften** – Kenntnisbereiche: 2.1, 2.2
- **Modul 3: Fahrsicherheit** – Kenntnisbereiche: 1.2, 3.1, 3.5
- **Modul 4: Schaltstelle Fahrer** – Kenntnisb.: 3.2, 3.3, 3.4, 3.6, 3.7
- **Modul 5: Ladungssicherung** – Kenntnisbereiche: 1.4

WEITERBILDUNG FÜR BERUFSKRAFTFAHRER | Termine

- DAUER** 5 Module jeweils von 7.00 - 15.00 Uhr
PREIS 1 Modul 80,00 € pro Person zzgl. MwSt. ✕
ORT Anerkannter Schulungsraum gem. §7 Abs. 2 BKrFQG, Raumzertifizierung durch Bildungsstätte

Weiterbildung für Berufskraftfahrer in Friedberg/Augsburg

Januar	Do	23.01.20	Modul 1 (ECO-Training)
Feb.	Sa	15.02.20	Modul 1 (ECO-Training)
April	Sa	25.04.20	Modul 2 (Sozialvorschriften)
Juni	Sa	20.06.20	Modul 3 (Fahrsicherheit)
Sept.	Sa	12.09.20	Modul 4 (Schaltstelle Fahrer)
Dez.	Sa	05.12.20	Modul 5 (Ladungssicherung)

Weiterbildung für Berufskraftfahrer in Garching/München

Januar	Sa	18.01.20	Modul 5 (ECO-Training)
März	Sa	14.03.20	Modul 4 (Sozialvorschriften)
Mai	Sa	09.05.20	Modul 1 (Fahrsicherheit)
Okt.	Sa	10.10.20	Modul 2 (Schaltstelle Fahrer)
Nov.	Sa	14.11.20	Modul 3 (Ladungssicherung)





Die EG-Sozialvorschriften mit den speziellen Regelungen zur Lenk- und Ruhezeit sind sowohl für die Unternehmer als auch für das Fahrpersonal ein wichtiges Thema und stehen immer wieder im Fokus von Diskussionen. **Seit dem 2. März 2016 ist die überarbeitete Fahrtenschreiberverordnung (EU) Nr. 165/2014 in Kraft getreten.** Diese beinhaltet auch eine erweiterte Schulungsverpflichtung für Unternehmer.

§ GESETZLICHE VORGABEN

Verordnung gemäß EU-Nr. 165/2014 für LKW-Fahrpersonal

📄 INHALT

- Unterweisung Digitaler Tachograph gemäß Verordnung
- Am Ende der Unterweisung erhalten Sie entsprechende Dokumente sowie Nachweise, um Unstimmigkeiten bei kommenden Kontrollen zu vermeiden

DAUER 2,5 Stunden von 12.45 - 15.15 Uhr
PREIS Unterweisung 50,00 € pro Person zzgl. MwSt.
Inhouse-Schulung bei Ihnen vor Ort möglich

Unterweisung Digitaler Tachograph Termine in Friedberg/Augs.

Mai	Fr	15.05.20	Okt.	Fr	16.10.20
-----	----	----------	------	----	----------

Unterweisung Digitaler Tachograph Termine in Garching/Muc

Feb.	Fr	21.02.20	Nov.	Fr	27.11.20
Sept.	Fr	11.09.20			



Nicht nur jeder Fahrer ist **mitverantwortlich** für die Ladungssicherung, sondern auch alle anderen Beteiligten (Abteilungsleiter, Verlademeister und Umschlagsplatzmeister). Mangelnde oder fehlerhafte Ladungssicherung verursachen nicht nur ein beträchtlicher volks- und betriebswirtschaftlicher Schaden, sondern auch ein höheres Sicherheitsrisiko für alle Beteiligten.

§ GESETZLICHE VORGABEN

STVO (Straßenverkehrs-Ordnung); STVZO (Straßenverkehrszulassungs-Ordnung); VDI 2700 (Verein Deutscher Ingenieure)

📄 INHALT

- Auffrischung der UVV
- Stapler-Merkmale und Fahrzeugkunde
- Technische Neuerungen
- Unfallbeispiele mit Analyse
- Diskussion und Kundenwünsche

DAUER 1 Tag von 7.30 - 16.30 Uhr
PREIS Tageskurs 129,50 € pro Person zzgl. MwSt. ✕
Inhouse-Schulung bei Ihnen vor Ort möglich

Schulung Ladungssicherung Termine in Friedberg/Augsburg

Feb.	Di	04.02.20	Sept.	Di	15.09.20
------	----	----------	-------	----	----------

Schulung Ladungssicherung Termine in Garching/München

März	Di	05.05.20	Nov.	Do	12.11.20
------	----	----------	------	----	----------

AUSBILDUNG ZUM ERDBAUMASCHINENFÜHRER



Unternehmen mit Erdbaumaschinen in ihrer Geräteflotte müssen über **qualifiziertes Bedienpersonal** verfügen.

Jeder Bediener soll **damit sicher, effizient und vor allem zweckentsprechend umgehen können**. Theoretische und praktische Grundlagen werden von Schulungsleitern mit langjähriger Erfahrung im Bereich Transport vermittelt.

Den Abschluss bilden **theoretische und praktische Prüfung**.

Melden Sie sich jetzt an für einen der begehrten Plätze!

§ GESETZLICHE VORGABEN

DGUV Regel 100-500 Kapitel 2.12 (bisher BGR 500); Unfallverhütungsvorschrift DGUV Vorschrift 1 (bisher BGV A1); Baustellenverordnung (BaustellV) und die Betriebssicherheitsverordnung (BetrsichV)

📄 INHALT

- Gesetzliche und berufsgenossenschaftliche Vorgaben
- Sicherheitsregeln
- Spezifischen Fahrer- und Unternehmerpflichten
- Aufbau und Funktion von Baumaschinen
- Fahrphysikalische Grundlagen

AUSBILDUNG ZUM ERDBAUMASCHINENFÜHRER | Termine

- Einweisung auf verschiedene Erdbaugeräte (Mobilbagger, Kettenbagger und Radlader)
- Energiebewusste Fahrweise
- Euro-Steuerung mit Joystick und Fingertips
- Abfahrtskontrolle gemäß UVV
- praktische Übungen (Fahrübungen, Schaufelübungen, Hebezeugeinsatz, uvm.)

DAUER 2 Tage von 7.30 - 16.30 Uhr

PREIS 320,00 € p. Person zzgl. MwSt. ✕
inkl. Schulungsunterlagen

Inhouse-Schulung bei Ihnen vor Ort möglich

Ausbildung Erdbaumaschinenführer in Friedberg/Augsburg

Jan.	Di/Mi	14./15.01.20	Sept.	Di/Mi	29./30.09.20
Feb.	Di/Mi	04./05.02.20	Okt.	Di/Mi	27./28.10.20
März	Di/Mi	10./11.03.20	Dez.	Di/Mi	15./16.12.20
Juli	Di/Mi	21./22.07.20			

Zusätzliche Schulungen – selbstverständlich auch vor Ort bei Ihnen – bieten wir gerne auf Anfrage an. Das GRUMA-Akademie-Team beantwortet Ihre individuellen Fragen.





NEU!

Das Bundesministerium für Verkehr hat das Merkblatt „Rahmenbedingungen für erforderliche Fachkenntnisse zur Verkehrssicherung von Arbeitsstellen an Straßen“ (MVAS 99) eingeführt. Darin wird gefordert, dass die für die Verkehrssicherung verantwortlichen Personen über Fachkenntnisse verfügen und einen entsprechenden Qualifikationsnachweis erbringen müssen.

Die erforderlichen Kenntnisse beziehen sich auf **Planung, Ausschreibung sowie auf die Verkehrssicherungsmaßnahmen** insgesamt.

§ GESETZLICHE VORGABEN

StVO, MVAS 99, RSA (Neu), BGB, ZTV-SA
Warnkleidung (STVO, BGI/GUV-I 8591, RSA 95)

Neue Norm ISO 20471

Fahrzeuge, Sonderrechte § 35 StVO

INHALT

- Verkehrszeichen
- Regelpläne
- Absperrvorrichtungen
- Kontrolle + Wartung der Baustellen
- Verwendung LED-Anhänger
- Verhalten in Arbeitsstellen Bundesautobahn
- Arbeiten Nachtbaustelle
- Praxisbeispiele
- Schriftliche Prüfung

DAUER 1 bzw. 2 Tage von jeweils 7.30 - 16.30 Uhr
Innerorts und Landstraßen (1-Tageskurs)
Innerorts und Landstraßen + Autobahn (2-Tageskurs)

PREIS 1-Tageskurs 165,00 € pro Person zzgl. MwSt. ✕
2-Tageskurs 290,00 € pro Person zzgl. MwSt. ✕
Inhouse-Schulung bei Ihnen vor Ort möglich

RSA 95 Termine in Friedberg/Augsburg

März	Di	03.03.20	Okt.	Di	06.10.20
------	----	----------	------	----	----------

RSA 95 Termine in Garching/München

Feb.	Di	11.02.20	Okt.	Di	13.10.20
------	----	----------	------	----	----------





Perfekt vorbereitet zur IHK Prüfung – mit GRUMA-Durchführungsgarantie.

Was ist die Ausbildereignungsverordnung?

Die Ausbildereignungsverordnung (AEVO) ist eine Verordnung des Bundesministeriums für Bildung und Forschung die aufgrund des Berufsbildungsgesetzes erlassen wurde.

Die Ausbildung der Ausbilder (AdA) ist nicht nur für den Nachweis der pädagogischen Kenntnisse gemäß AEVO vorgesehen, sondern ebenso Voraussetzung für zahlreiche Fortbildungsprüfungen wie zum Beispiel Logistikmeister, Industriemeister, Personalfachkaufleute u. v. m.

Der Vorbereitungskurs bei der GRUMA Akademie bereitet Sie intensiv auf die schriftliche Prüfung sowie die Unterweisungsprobe mit anschließendem Fachgespräch vor. Aufgrund der kleinen Lerngruppen ist genügend Spielraum für Ihre individuelle Prüfungsvorbereitung. Unsere Dozenten haben eine fundierte pädagogische Ausbildung, stammen aus der betrieblichen Ausbildungspraxis und sind selbst in den Prüfungsausschüssen der AEVO-Prüfung. Profitieren Sie von wertvollen Tipps für die Prüfung bei der IHK.

Die schriftliche Prüfung gemäß Ausbildereignungsverordnung (AEVO) findet bundesweit einheitlich jeweils am ersten Dienstag (im Januar am zweiten Dienstag) im Monat bei den Industrie- und Handelskammern (IHK) statt. Die Durchführung variiert je nach Kammer.

Die praktische Unterweisung bzw. Präsentation einer berufstypischen Ausbildungssituation mit anschließendem Fachgespräch erfolgt je nach Teilnehmerzahl und prüfender Stelle in der Regel einige Wochen nach der schriftlichen Prüfung.

Eine frühzeitige und kostenpflichtige Prüfungsanmeldung bei der IHK ist erforderlich.

§ GESETZLICHE VORGABEN

Die Ausbildereignungsverordnung (AEVO) ist eine Verordnung des Bundesministeriums für Bildung und Forschung, die aufgrund des Berufsbildungsgesetzes erlassen wurde.

📄 INHALT (laut Ausbildereignungsverordnung)

- **Handlungsbereich 1:** Ausbildung planen
- **Handlungsbereich 2:** Ausbildung vorbereiten
- **Handlungsbereich 3:** Ausbildung durchführen
- **Handlungsbereich 4:** Ausbildung abschließen

DAUER 6 Tage von 8.00 - 16.30 Uhr
davon 4 Tage Theorie und 2 Tage Praxis

PREIS 485,00 € pro Person zzgl. MwSt. ✕
inkl. Schulungsunterl, zzgl. IHK Prüfungsgebühren
Alle Prüfungen, sowohl Theorie als auch Praxis, werden bei der IHK Schwaben ausgerichtet und sind kein Bestandteil der Schulung.
Inhouse-Schulung bei Ihnen vor Ort möglich

Vorbereitung Theorieprüfung in Friedberg/Augsburg

April	Mo-Do	20.-23.04.20	Aug.	Mo-Do	03.-06.08.20
-------	-------	--------------	------	-------	--------------

Vorbereitung Praxisprüfung in Friedberg/Augsburg

April	Mo/Di	27./28.04.20	Aug.	Mo/Di	10./11.08.20
-------	-------	--------------	------	-------	--------------

Prüfung bei der IHK Schwaben/Augsburg

Juni	Mo-Do	02.-12.06.20	Okt.	Di-Fr	05.-09.10.20
------	-------	--------------	------	-------	--------------



Nach dem Sozialgesetzbuch VII (SGB VII) haben die Unfallversicherungsträger für die erforderliche Aus- und Fortbildung der Personen im Unternehmen zu sorgen.

Die Sicherheitsbeauftragten haben den Unternehmer bei der Durchführung der Maßnahmen zur Verhütung von Arbeitsunfällen und Berufskrankheiten zu unterstützen und auf Unfall- und Gesundheitsgefahren aufmerksam zu machen.

Im Grundlehrgang Sicherheitsbeauftragter der GRUMA Akademie erwerben Sie fachliche Voraussetzungen für die verantwortungsvolle Tätigkeit als Sicherheitsbeauftragter.

Sie werden über die rechtlichen Grundlagen des Arbeitsschutzes informiert, erhalten eine Einführung in die sicherheitstechnischen Organisationen, lernen die wichtigsten Gesundheitsgefahren und Unfallarten kennen und erwerben einen Überblick über den Aufbau von betrieblichen Sicherheitsprogrammen.

§ GESETZLICHE VORGABEN

§20 DGVV Vorschrift 1 „Grundsätze der Prävention“
§22 SGB VII

INHALT

- Stellung und Aufgaben des Sicherheitsbeauftragten
- Rechtsstruktur und Funktionen im Arbeitsschutz
- Erste Hilfe
- Arbeitsschutz in Deutschland
- Gesetzliche Unfallversicherung
- Gefährdungsbeurteilung

DAUER 2 Tage von 7.30 - 16.30 Uhr

PREIS 280,00 € pro Person zzgl. MwSt. ✕
inklusive Teilnahmebescheinigung
Inhouse-Schulung bei Ihnen vor Ort möglich

Sicherheitsbeauftragter (Grundlehrgang) in Garching/München

März Di/Mi 17./18.03.20

Okt. Di/Mi 20./21.10.20



GRUMA AKADEMIE SCHULUNGSORTE

Gruma Nutzfahrzeuge GmbH

Winterbrückenweg 60

Winterbrückenweg 21

86316 Friedberg

Gruma Fördertechnik GmbH

Daimlerstraße 4

85748 Garching/München

ADAC Fahrsicherheits-
anlage Kempten

Dieselstr. 53 · 87437 Kempten

Thomas Gruber KG

Schweppermannstraße 36

84539 Ampfing

BRK Kreisverband Traunstein

Gewerbepark -Kaserne 13

83278 Traunstein

Henne Nutzfahrzeuge GmbH

Hürderstraße 6

85551 Heimstetten/Kirchheim

Weitere Informationen und Anmeldemöglichkeiten

+49 821 780 00 83

gruma-akademie.de

SCHULUNGSRaum Mietzentrum

NAVI: Äußere Industriestr. 22

86316 Friedberg (Gebäude links daneben)

ÜBUNGSPLATZ

NAVI: Winterbrückenweg 27

86316 Friedberg

(neben SCHEFER)



SCHULUNGSRaum

NAVI: ACS Friedberg