



SCHULUNGSPROGRAMM 2022

- Online Schulungen
- Gabelstaplerschulung
- NEU Stapler Zusatzqualifikation
- Abseilschulung aus Hochregalfahrzeugen
- Teleskopstaplerschulungen
- Ausbildung zum Erdbaumaschinenführer
- Ausbildung für Bediener v. Hubarbeitsbühnen
- Kranführerschulungen
- Jährliche Unterweisungen Teleskopstapler, Baumaschine, Kran, Stapler, Hubarbeitsbühne
- Sicherheitsbeauftragter (SIBE) Grundlehrgang
- NEU Gefahrgut
- NEU Ausbildung Brandschutzhelfer
- Weiterbildung für Berufskraftfahrer
- Ladungssicherung für Verladepersonal
- Unterweisung digitaler Tacho
- Gesetzliche Regalprüfung
- NEU Fachkraft Arbeitssicherheit
- GRUMA Akademie Schulungsorte

Die GRUMA Akademie bietet bereits seit über 30 Jahren maßgeschneiderte Aus- und Weiterbildungen für alle Bereiche von Logistik, Transport und Sicherheit an. **Mit mehr als 13.000 Absolventen pro Jahr sind wir einer der größten Schulungsanbieter im südbayerischen Wirtschaftsraum.**

Nach dem Motto »Mehr Sicherheit, weniger Kosten« hilft Ihnen die GRUMA Akademie, die gesetzlichen Anforderungen praxisnah und effizient umzusetzen.

IHRE VORTEILE

- Rechtlich abgesichert im Schadensfall und immer auf dem neuesten Stand
- Schutz Ihrer Mitarbeiter und Kollegen vor Unfällen
- Qualifikation erhöht die Motivation
- Betriebskostensenkung durch qualifizierte Bediener
- Optimierung des Materialflusses
- Nachweis für Berufsgenossenschaften
- Schulungen mit Vollverpflegung ✕
- Inhouse-Schulung bei Ihnen vor Ort möglich

SICHERHEIT STEHT FÜR UNS IM FOKUS

Für all unsere Schulungen haben wir ein Hygienekonzept entwickelt. Unsere Präventionsmaßnahmen finden Sie unter www.gruma.de. Wir gewähren eine kontaktlose und sichere Ausbildung.



Online Schulungen	S. 4
Gabelstaplerschulung	S. 6
NEU Stapler Zusatzqualifikation	S. 10
Abseilschulung aus Hochregalfahrzeugen	S. 11
Teleskopstaplerschulungen	S. 12
Ausbildung zum Erdbaumaschinenführer	S. 14
Ausbildung für Bediener von Hubarbeitsbühnen	S. 16
Kranführerschulungen	S. 18
Jährliche Unterweisungen (JU) Teleskopstapler, Baumaschine, Kran, Stapler, Hubarbeitsbühne	S. 20
Sicherheitsbeauftragter (SIBE) Grundlehrgang	S. 22
NEU Schulung Gefahrgut	S. 24
NEU Ausbildung Brandschutzhelfer	S. 25
Weiterbildung für Berufskraftfahrer	S. 26
Ladungssicherung für Verladepersonal	S. 28
Unterweisung digitaler Tacho	S. 29
Gesetzliche Regalprüfung	S. 30
NEU Fachkraft Arbeitssicherheit	S. 31
GRUMA Akademie Schulungsorte	

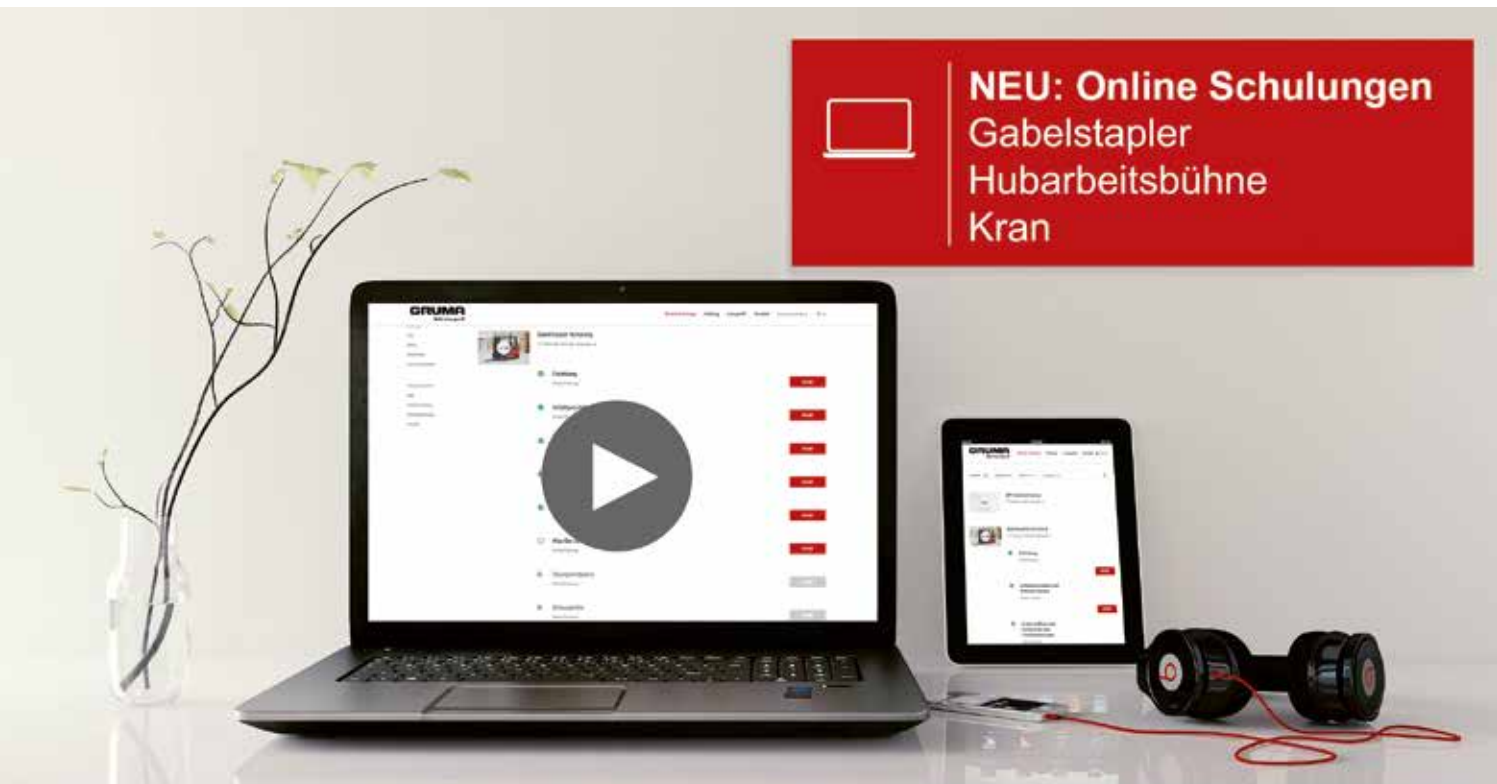

Die Digitalisierung schreitet weiter voran und eine kontaktlose und sichere Ausbildung wird wichtiger denn je. Die GRUMA Akademie hat es sich zum Ziel gemacht auch eine multimediale Wissensvermittlung zur Verfügung zu stellen. Daher freuen wir uns, dass wir unseren Kunden in 2022 auch eine digitale Schulungslösung anbieten können.

NEU: DIGITALE AUS- UND WEITERBILDUNG

- Staplerschein Online
- Jährliche Unterweisung Gabelstapler Online
- Hebebühnenschein Online
- Jährliche Unterweisung Hubarbeitsbühne Online
- Coming soon: Kranschein Online
- Coming soon: Jährliche Unterweisung Kran Online
- Coming soon: Bürounterweisung Online

IHRE VORTEILE

- Ortsunabhängig
- Zeitlich flexibel
- Individuelles Lerntempo/
Inhalte können beliebig oft wiederholt werden
- Online-Schulungen können in den normalen Arbeitsalltag eingebunden werden
- Ausgeklügeltes Lernkonzept mit Videos, Prüfungsfragen und Abschlussquiz stellen die Wissensvermittlung sicher
- Tieferegehende und weiterführende Informationen zusätzlich zum Download

Alle Informationen zu den Online Schulungen unter:

 gruma.de/onlineschulungen



i Für einen sicheren innerbetrieblichen Transport im Unternehmen ist der Gabelstaplerführerschein für jeden, der gelegentlich oder regelmäßig mit einem Flurförderzeug arbeitet, unerlässlich.

Durch eine **gezielte Ausbildung Ihrer Fahrer vermeiden Sie Unfälle** bereits im Vorfeld und **sichern somit auch die Wirtschaftlichkeit Ihres Unternehmens.**

STAPLERFAHRER AUSBILDUNG

- 1-Tageskurs Fortgeschrittene (Theorie u. praktische Prüfung, mindestens 10 Stunden nachgewiesene Fahrpraxis)
- 2-Tageskurs Einsteiger (1. Tag Theorie, 2. Tag Praxis)

§ GESETZLICHE VORGABEN

DGUV Vorschrift 68 Flurförderzeuge; DGUV Grundsatz 308-001 Ausbildung und Beauftragung der Fahrer; DGUV Vorschrift 1 Grundsätze der Prävention

Auch online!

INHALT

THEORETISCHER TEIL

- Allgemeine Vorschriften
- Rechtl. Grundlagen Unfallverhütungsvorschrift (UVV)
- Stapler-Aufbau-Merkmale und Fahrzeugkunde
- Unfallanalyse
- Schriftliche Prüfung

PRAKTISCHER TEIL

- Funktions- und Sicherheitsprüfung
- Einweisung am Flurförderzeug
- Praktische Prüfung

DAUER 1 bzw. 2 Tage von jeweils 7.30 - 16.30 Uhr

PREIS 1-Tageskurs 137,50 € pro Person zzgl. MwSt. ✕
 2-Tageskurs 253,50 € pro Person zzgl. MwSt. ✕
 Pro Fahrausweis 4,50 € zzgl. MwSt.

Inhouse-Schulung bei Ihnen vor Ort möglich

Gabelstaplerschulung Termine in Friedberg/Augsburg

Januar	Mi/Do	12./13.01.22	Mai	Mi/Do	18./19.05.22
	Fr/Sa	28./29.01.22		Fr/Sa	27./28.05.22
Feb.	Mi/Do	02./03.02.22	Juni	Mi/Do	01./02.06.22
	Fr/Sa	11./12.02.22		Fr/Sa	10./11.06.22
	Mi/Do	16./17.02.22		Fr/Sa	24./25.06.22
	Fr/Sa	25./26.02.22		Mi/Do	29./30.06.22
März	Mi/Do	09./10.03.22	Juli	Mi/Do	06./07.07.22
	Fr/Sa	18./19.03.22		Fr/Sa	08./09.07.22
	Mi/Do	23./24.03.22		Mi/Do	13./14.07.22
April	Fr/Sa	01./02.04.22		Fr/Sa	15./16.07.22
	Mi/Do	06./07.04.22		Fr/Sa	22./23.07.22
	Fr/Sa	22./23.04.22		Mi/Do	27./28.07.22
	Fr/Sa	29./30.04.22	Aug.	Mi/Do	10./11.08.22
Mai	Mi/Do	04./05.05.22		Fr/Sa	26./27.08.22
	Fr/Sa	13./14.05.22			

Auch online!

Gabelstaplerschulung Termine in Friedberg/Augsburg

Sept.	Fr/Sa	09./10.09.22	Okt.	Fr/Sa	28./29.10.22
	Fr/Sa	16./17.09.22		Nov.	Fr/Sa
	Mi/Do	21./22.09.22		Mi/Do	09./10.11.22
	Fr/Sa	30.09./01.10.22		Fr/Sa	18./19.11.22
Okt.	Mi/Do	05./06.10.22		Sa	26.11.22
	Sa	08.10.22	Dez.	Fr/Sa	02./03.12.22
	Fr/Sa	14./15.10.22		Mi/Do	07./08.12.22
	Mi/Do	19./20.10.22		Fr/Sa	16./17.12.22
	Sa	22.10.22			

Gabelstaplerschulung Termine in Kempten/Allgäu

Januar	Di/Mi	25./26.01.22	Juni	Fr/Sa	24./25.06.22
Feb.	Fr/Sa	18./19.02.22	Juli	Fr/Sa	29./30.07.22
März	Fr/Sa	25./26.03.22	Sept.	Fr/Sa	23./24.09.22
April	Fr/Sa	29./30.04.22	Okt.	Fr/Sa	28./29.10.22
Mai	Fr/Sa	20./21.05.22	Nov.	Fr/Sa	25./26.11.22

Gabelstaplerschulung Termine in Traunreut

Januar	Fr/Sa	21./22.01.22	Juli	Fr/Sa	22./23.07.22
März	Fr/Sa	18./19.03.22	Okt.	Fr/Sa	14./15.10.22
Mai	Di/Mi	17./18.05.22			

Gabelstaplerschulung Termine in Ampfing

Feb.	Fr/Sa	18./19.02.22	Sept.	Fr/Sa	16./17.09.22
April	Fr/Sa	29./30.04.22	Nov.	Fr/Sa	18./19.11.22
Juni	Fr/Sa	24./25.06.22			

Gabelstaplerschulung Termine in Karlskron

Feb.	Di/Mi	08./09.02.22	Juli	Di/Mi	26./27.07.22
März	Di/Mi	22./23.03.22	Sept.	Di/Mi	20./21.09.22
April	Di/Mi	05./06.04.22	Okt.	Di/Mi	18./19.10.22
Mai	Di/Mi	17./18.05.22	Nov.	Di/Mi	22./23.11.22
Juni	Di/Mi	28./29.06.22	Dez.	Di/Mi	06./07.12.22

Auch online!

Gabelstaplerschulung Termine in Garching/München

Januar	Di/Mi	11./12.01.22	Juli	Fr/Sa	01./02.07.22
	Fr/Sa	28./29.01.22		Di/Mi	05./06.07.22
Feb.	Fr/Sa	04./05.02.22	Fr/Sa	15./16.07.22	
	Di/Mi	08./09.02.22	Di/Mi	19./20.07.22	
	Fr/Sa	18./19.02.22	Fr/Sa	29./30.07.22	
	Di/Mi	22./23.02.22	Aug.	Fr/Sa	26./27.08.22
März	Fr/Sa	11./12.03.22	Sept.	Fr/Sa	09./10.09.22
	Di/Mi	15./16.03.22	Di/Mi	13./14.09.22	
	Fr/Sa	25./26.03.22	Fr/Sa	23./24.09.22	
	Di/Mi	29./30.03.22	Di/Mi	27./28.09.22	
April	Fr/Sa	01./02.04.22	Okt.	Fr/Sa	07./08.10.22
	Fr/Sa	08./09.04.22		Di/Mi	11./12.10.22
	Fr/Sa	22./23.04.22		Fr/Sa	21./22.10.22
	Di/Mi	26./27.04.22		Di/Mi	25./26.10.22
Mai	Fr/Sa	06./07.05.22	Nov.	Fr/Sa	04./05.11.22
	Di/Mi	10./11.05.22		Fr/Sa	11./12.11.22
	Fr/Sa	20./21.05.22		Di/Mi	15./16.11.22
	Di/Mi	24./25.05.22		Fr/Sa	25./26.11.22
Juni	Fr/Sa	03./04.06.22	Di/Mi	29./30.11.22	
	Fr/Sa	10./11.06.22	Dez.	Sa	03.12.22
	Di/Mi	21./22.06.22		Fr/Sa	09./10.12.22
			Di/Mi	13./14.12.22	





Inhouse-Schulung bei Ihnen vor Ort möglich - Termine und Preise auf Anfrage.

i Grundsatzänderung ab 2022: ZUSATZAUSBILDUNG
In der Regel erfolgt die allgemeine Ausbildung (Stufe 1) auf Frontgabelstaplern. Daher müssen Fahrer, sofern sie im Betrieb andere Flurförderzeuge fahren, an einer zusätzlichen Ausbildungsmaßnahme (Stufe 2) teilnehmen. Dies gilt z. B. bei Containerstaplern, Regalflurförderzeugen, Quergabelstaplern oder Teleskopstaplern. Die Zusatzausbildung ist analog zur allgemeinen Ausbildung (Stufe 1) durchzuführen. Bei erfolgreichem Abschluss erhält der Teilnehmer ein Zertifikat.

Grundsatzänderung: Ab 2022 Pflicht!

§ GESETZLICHE VORGABEN

DGUV Grundsatz 308-001 (in Überarbeitung)

i INHALT

- Qualifizierung im Umgang mit speziellen Flurförderzeugen
- Qualifizierung in der Handhabung besonderer Anbaugeräte
- Abschlussprüfung

DAUER 2,5-6 Stunden je nach Fahrzeugtyp

PREIS auf Anfrage

Inhouse-Schulung bei Ihnen vor Ort möglich
Termine und Preise auf Anfrage

Nach dem berufsgenossenschaftlichen Grundsatz für »Bediener von Hochregalgeräten« müssen **diese mindestens einmal jährlich unterwiesen werden**. Mit dieser Schulung kommen Sie den gesetzlichen Bestimmungen nach.

§ GESETZLICHE VORGABEN

DGUV Vorschrift 1 Grundsätze der Prävention;
DGUV Regel 112-199; DGUV Information 204-011 Hängetrauma;
DGUV Information 212-515; PSA-Benutzungsverordnung

i INHALT

THEORETISCHER TEIL

- Rechtsgrundlagen und Betriebsanleitung
- Beschreibung u. Anforderungen Notabseilvorrichtungen
- Ausrüstungsumfang und Prüfungen
- Wartung, Alterung und Lagerung
- Richtiges Anschlagen und bestimmungsgemäße Benutzung
- Durchführung Abseilvorgang (fahrzeugspez. Abseilvorr.)
- Verhalten nach der Rettung - Notabsenkungen
- Anlegen/Handhabung des Sitzgurtes, Seilführung
- »Trockenübungen« der Teilnehmer in kompletter Ausrüstung

PRAKTISCHER TEIL

- Einweisung am Hochregalstapler
- Abseilübung der Teilnehmer in ca. 3 Meter Höhe
- Verhalten nach der Rettung

DAUER Theorie und Praxis 4-6 Stunden

Jedes Unternehmen, das Teleskopstapler in seiner Geräteflotte hat, muss auch über **qualifiziertes Bedienpersonal** verfügen. Wichtig ist hier, dass die Bediener **damit sicher, effizient und vor allem zweckentsprechend umgehen können**. Denn je nach Verwendungszweck des Teleskopstaplers sind **verschiedene Qualifizierungen erforderlich**. Durch entsprechende Schulungen können diese erworben werden.

§ GESETZLICHE VORGABEN

Berufsgenossenschaftliche Anforderungen zur Einweisung gemäß DGUV 308-009

📄 INHALT

- Rechtliche Grundlagen
 - Aufbau und Funktion eines Teleskopstaplers
 - Standsicherheit
 - Anfahren, Überfahren, Anschwenken
 - Richtiger Umgang mit Lasten
 - Auswahl und Wechsel von Anbaugeräten
 - Arbeiten in der Nähe von Frei- sowie Fahrleitungen
 - Spezielle Sonderrechte, Teleskopstapler im öffentlichen Straßenverkehr
 - Transport und Verladung
 - Notwendige Qualifikationen und Pflichten von Bedienern von Teleskopstaplern
 - Schriftliche Prüfung
- **Stufe 1:** Allgemeine Qualifizierung für Teleskopstapler mit starrem Aufbau
 - **Stufe 2a:** Zusatzqualifizierung für Teleskopstapler drehbarer Oberwagen
 - **Stufe 2b:** Zusatzqualifizierung für den Einsatz als Hubarbeitsbühne (siehe auch Seite 14)

DAUER Stufe 1 (Allgemein mit starrem Aufbau): 2 Tage
 Stufe 2a (Zusatz mit drehbarem Oberwagen): 1 Tag
 Stufe 2b (Hubarbeitsbühne): 1 Tag



DAUER 1 Tag von 7.30 - 16.30 Uhr
PREIS Tageskurs Stufe 1 und 2a
 195,50 € pro Person/Tag zzgl. MwSt. ✕
 Tageskurs Stufe 2b:
 137,50 € zzgl. MwSt. ✕
 Pro Fahrausweis 4,50 € zzgl. MwSt.
Inhouse-Schulung bei Ihnen vor Ort möglich

i Termine für Tageskurs Stufe 2b finden Sie unter Ausbildung Bediener Hubarbeitsbühnen auf Seite 14.

Teleskopstaplerschulung Termine in Friedberg/Augsburg

Feb.	Mo-Mi	14.-16.02.22	Aug.	Mo-Mi	01.-03.08.22
April	Mo-Mi	25.-27.04.22	Okt.	Mo-Mi	10.-12.10.22

Teleskopstaplerschulung Termine in Heimstetten/Kirchheim

März	Mo-Mi	21.-23.03.22	Nov.	Mo-Mi	07.-08.11.22
Juni	Mo-Mi	27.-29.06.22			

AUSBILDUNG ZUM ERDBAUMASCHINENFÜHRER



Unternehmen mit Erdbaumaschinen in ihrer Geräteflotte müssen über **qualifiziertes Bedienpersonal** verfügen.

Jeder Bediener soll **damit sicher, effizient und vor allem zweckentsprechend umgehen können**. Theoretische und praktische Grundlagen werden von Schulungsleitern mit langjähriger Erfahrung im Bereich Transport vermittelt.

Den Abschluss bilden **theoretische und praktische Prüfung**.

Melden Sie sich jetzt an für einen der begehrten Plätze!

§ GESETZLICHE VORGABEN

DGUV Regel 100-500 Kapitel 2.12 (bisher BGR 500); Unfallverhütungsvorschrift DGUV Vorschrift 1 (bisher BGV A1); Baustellenverordnung (BaustellV) und die Betriebssicherheitsverordnung (BetrSichV)

📄 INHALT

- Gesetzliche und berufsgenossenschaftliche Vorgaben
- Sicherheitsregeln
- Spezifischen Fahrer- und Unternehmerpflichten
- Aufbau und Funktion von Baumaschinen
- Fahrphysikalische Grundlagen

AUSBILDUNG ZUM ERDBAUMASCHINENFÜHRER | Termine

- Einweisung auf verschiedene Erdbaugeräte (Mobilbagger, Kettenbagger und Radlader)
- Energiebewusste Fahrweise
- Euro-Steuerung mit Joystick und Fingertips
- Abfahrtskontrolle gemäß UVV
- Praktische Übungen (Fahrübungen, Schaufelübungen, Hebezeugeinsatz, u. v. m.)

DAUER 2 Tage von 7.30 - 16.30 Uhr
PREIS 345,00 € p. Person zzgl. MwSt. ✕
 inkl. Schulungsunterlagen
 Pro Fahrausweis 4,50 € zzgl. MwSt.
Inhouse-Schulung bei Ihnen vor Ort möglich

Ausbildung Erdbaumaschinenführer in Friedberg/Augsburg

Jan.	Di/Mi	18./19.01.22	Juli	Di/Mi	26./27.07.22
Feb.	Di/Mi	08./09.02.22	Aug.	Mo/Di	08./09.08.22
	Di/Mi	22./23.02.22	Sept.	Di/Mi	13./14.09.22
März	Di/Mi	15./16.03.22	Okt.	Di/Mi	04./05.10.22
April	Di/Mi	05./06.04.22		Di/Mi	18./19.10.22
Mai	Di/Mi	03./04.05.22	Nov.	Di/Mi	22./23.11.22
Juni	Di/Mi	21./22.06.22	Dez.	Di/Mi	06./07.12.22
Juli	Di/Mi	05./06.07.22			

Zusätzliche Schulungen – selbstverständlich auch vor Ort bei Ihnen – bieten wir gerne auf Anfrage an. Das GRUMA-Akademie-Team beantwortet Ihre individuellen Fragen.





Zur sicheren Bedienung von Arbeitsbühnen ist Voraussetzung, dass die Anwender über **die Standsicherheit und richtige Bedienung von Arbeitsbühnen** unterwiesen werden.

Die ständig steigenden Unfallzahlen zeigen, dass das Wissen über den richtigen Umgang im theoretischen und praktischen Bereich fehlt. Neben dem Bediener ist auch der Betreiber/ Unternehmer hier in der Pflicht.

§ GESETZLICHE VORGABEN

DGVV Grundsatz 308-008; Arbeitsschutzgesetz

📄 INHALT

- Rechtliche Grundlagen
- Unfallschwerpunkte
- Arten von Hubarbeitsbühnen
- Anforderungen an die Bediener
- Standsicherheit
- Steuer- und Sicherheitseinrichtungen
- Tägliche Einsatzprüfung
- Theoretische und praktische Prüfung
- Praktische Einweisung mit Fahrübungen

DAUER 1 Tag von 7.30 - 16.30 Uhr

PREIS Tageskurs 137,50 € pro Person zzgl. MwSt. ✕
Pro Fahrausweis 4,50 € zzgl. MwSt.

Inhouse-Schulung bei Ihnen vor Ort möglich

Auch online!

Ausbildung Hubarbeitsbühnen Termine in Friedberg/Augsburg

Jan.	Fr	22.01.22	Juli	Fr	29.07.22
Feb.	Fr	04.02.22	Aug.	Fr	04.08.22
	Fr	18.02.22	Sept.	Fr	02.09.22
März	Fr	18.03.22		Fr	16.09.22
April	Fr	08.04.22		Fr	23.09.22
	Fr	22.04.22	Okt.	Fr	07.10.22
Mai	Fr	06.05.22		Fr	21.10.22
	Fr	20.05.22	Nov.	Fr	11.11.22
Juni	Fr	03.06.22	Dez.	Fr	09.12.22
Juli	Fr	15.07.22			

Ausbildung Hubarbeitsbühnen Termine in Garching/München

Jan.	Fr	14.01.22	Sept.	Fr	30.09.22
Feb.	Fr	25.02.22	Okt.	Fr	28.10.22
März	Fr	11.03.22	Dez.	Fr	02.12.22
Mai	Fr	13.05.22			

Ausbildung Hubarbeitsbühnen Termine in Traunreut

März	Fr	25.03.22	Sept.	Fr	23.09.22
Juli	Fr	01.07.22	Nov.	Fr	11.11.22



Auch online!

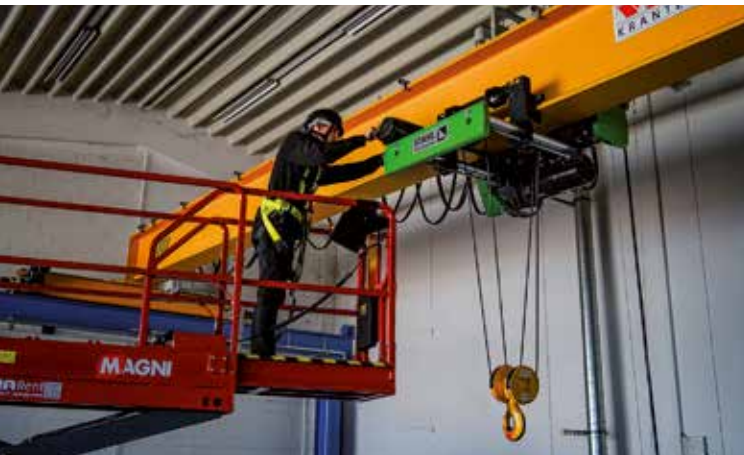

§ GESETZLICHE VORGABEN

DGUV Vorschrift 52 Krane; DGUV Regel 100-500 Kap. 2.08 Lastaufnahmeeinrichtung im Hebezeug-Betrieb;
DGUV Grundsatz 309-003 Auswahl u. Befähigungsnachweis

📄 INHALT

THEORETISCHER TEIL (5 STUNDEN)

- Definition und Begriffe von Krane
- Bauarten von Krane
- Vorschriften für den Kranführer
- Anforderungen an den Kranführer
- DGUV Vorschrift 52 Krane
- DGUV Regel 100-500 Kap. 2.08 Lastaufnahmeeinrichtung
- Formschlüssiges Anschlagen
- Kraftschlüssiges Anschlagen
- Prüfung und Ablegereife von Lastaufnahmemitteln und Anschlagmitteln
- Kennzeichnung von Anschlagmittel
- Anschlagen von Lasten
- Unfallstatistiken
- Schriftliche Prüfung

PRAKTISCHER TEIL

- Einweisung am Kran
- Übungen

DAUER 1 Tag von 7.30 - 16.30 Uhr
PREIS Tageskurs 137,50 € pro Person zzgl. MwSt. ✕
 Pro Fahrausweis 4,50 € zzgl. MwSt.
Inhouse-Schulung bei Ihnen vor Ort möglich

Kranführerschulung Termine in Friedberg/Augsburg

Jan.	Fr	28.01.22	Fr	22.07.22	
Feb.	Fr	11.02.22	Aug.	Fr	05.08.22
	Fr	25.02.22	Sept.	Sa	10.09.22
März	Fr	18.03.22	Fr	16.09.22	
	Fr	01.04.22	Fr	30.09.22	
April	Fr	29.04.22	Okt.	Fr	14.10.22
	Fr	13.05.22	Fr	28.10.22	
Mai	Fr	20.05.22	Nov.	Fr	18.11.22
	Fr	24.06.22	Dez.	Fr	02.12.22
Juni	Fr	08.07.22	Fr	16.12.22	

Kranführerschulung Termine in Heimstetten/Kirchheim

Jan.	Fr	21.01.22	Juli	Fr	15.07.22
März	Fr	11.03.22	Okt.	Fr	07.10.22
Mai	Fr	06.05.22	Nov.	Fr	18.11.22





i Wir bieten jährliche Unterweisungen in den Bereichen Stapler, Teleskopstapler, Kran und Hubarbeitsbühnen – und das ganz in Ihrer Nähe und gerne bei Ihnen vor Ort.

Das Fahr- und Steuerpersonal ist trotz erfolgter Ausbildung regelmäßig, **mindestens einmal jährlich**, zu unterweisen.

§ GESETZLICHE VORGABEN

Unfallverhütungsvorschrift »Allgemeine Vorschriften«; DGUV Vorschrift 1 Grundsätze der Prävention; Arbeitsschutzgesetz §12

📄 INHALT

- Auffrischung der UVV und technische Neuerungen
- Stapler-Merkmale und Fahrzeugkunde
- Unfallbeispiele mit Analyse
- Diskussion und Kundenwünsche

DAUER 2,5 Stunden je Unterweisung

PREIS Unterweisung 54,00 € pro Person zzgl. MwSt.
Inhouse-Schulung bei Ihnen vor Ort möglich

Auch online!

JETZT NEU: UNTERWEISUNGS-TAGE

Uhrzeit	Thema
8:45 - 10:15 Uhr	JU Teleskopstapler TS (i. Wechsel) JU Baumaschine BM (i. Wechsel)
10:30 - 12:00 Uhr	JU Kran
12:30 - 14:15 Uhr	JU Stapler
14:30 - 16:00 Uhr	JU Hubarbeitsbühnen

An folgenden Terminen und Orten finden alle die hier oben genannten Unterweisungen zu den jeweiligen Uhrzeiten statt. Sie können auch einzelne Unterweisungen buchen.

Termine in Friedberg/Augsburg

März	Fr	11.03.22 (TS)	Sept.	Fr	23.09.22 (TS)
Juni	Fr	03.06.22 (BM)	Dez.	Fr	09.12.22 (BM)

Termine in Garching/München

Jan.	Fr	21.01.22 (BM)	Juli	Fr	22.07.22 (BM)
April	Fr	29.04.22 (TS)	Okt.	Fr	14.10.22 (TS)

Termine in Kempten

Mai	Fr	13.05.22 (BM)	Okt.	Fr	21.10.22 (TS)
-----	----	---------------	------	----	---------------

Termine in Ampfing

April	Fr	08.04.22 (BM)	Okt.	Fr	07.10.22 (TS)
-------	----	---------------	------	----	---------------

BM = Baumaschine; TS = Teleskopstapler





Nach dem Sozialgesetzbuch VII (SGB VII) haben die Unfallversicherungsträger für die erforderliche Aus- und Fortbildung der Personen im Unternehmen zu sorgen.

Die Sicherheitsbeauftragten haben den Unternehmer bei der Durchführung der Maßnahmen zur Verhütung von Arbeitsunfällen und Berufskrankheiten zu unterstützen und auf Unfall- und Gesundheitsgefahren aufmerksam zu machen.

Im Grundlehrgang Sicherheitsbeauftragter der GRUMA Akademie erwerben Sie fachliche Voraussetzungen für die verantwortungsvolle Tätigkeit als Sicherheitsbeauftragter.

Sie werden über die rechtlichen Grundlagen des Arbeitsschutzes informiert, erhalten eine Einführung in die sicherheitstechnischen Organisationen, lernen die wichtigsten Gesundheitsgefahren und Unfallarten kennen und erwerben einen Überblick über den Aufbau von betrieblichen Sicherheitsprogrammen.

§ GESETZLICHE VORGABEN

§20 DGVV Vorschrift 1 „Grundsätze der Prävention“
§22 SGB VII

📄 INHALT

- Stellung und Aufgaben des Sicherheitsbeauftragten
- Rechtsstruktur und Funktionen im Arbeitsschutz
- Erste Hilfe
- Arbeitsschutz in Deutschland
- Gesetzliche Unfallversicherung
- Gefährdungsbeurteilung

DAUER 2 Tage von 7.30 - 16.30 Uhr

PREIS 612,50 € pro Person zzgl. MwSt. ✕
inklusive Teilnahmebescheinigung
Inhouse-Schulung bei Ihnen vor Ort möglich

Sicherheitsbeauftragter (Grundlehrgang) in Friedberg/Augsb.

März	Di/Mi	08./09.03.22	Okt.	Di/Mi	25./26.10.22
------	-------	--------------	------	-------	--------------

Sicherheitsbeauftragter (Grundlehrgang) in Garching/Muc

Feb.	Di/Mi	01./02.02.22	Sept.	Di/Mi	20./21.09.22
------	-------	--------------	-------	-------	--------------

Mai	Di/Mi	17./18.05.22	Nov.	Di/Mi	22./23.11.22
-----	-------	--------------	------	-------	--------------





Unternehmen, die mit Gefahrgut umgehen, müssen ihre Angestellten schulen. Die Pflichten aus dem Gefahrgutrecht müssen erfüllt werden. Mit dieser Schulung kommen Sie den gesetzlichen Bestimmungen, die es beim Transportweg Straße gibt, nach.

§ GESETZLICHE VORGABEN

Gefahrgutbeförderungsgesetz, GGVSEB, ADR 1.3

📄 INHALT

- Allgemeine Vorschriften (Gefahrgutbeförderungsgesetz, GGVSEB/ADR)
- Allgemeine Gefahreneigenschaften (Gefahrenklassen)
- Dokumentation (Begleitpapiere)
- Fahrzeug- und Beförderungsarten
- Umschließungen, Ausrüstung
- Kennzeichnungen, Bezeichnung und orangefarbene Warntafeln
- Durchführung der Beförderung (Be- und Entladen, etc.)
- Pflichten und Verantwortlichkeiten, Sanktionen
- Maßnahmen nach Unfällen/Zwischenfällen

DAUER 1 Tag für Gefahrgut nach ADR 1.3

PREIS Termine und Preise auf Anfrage

Wenn es in einem Unternehmen brennt, dann zählt jede Sekunde. Mitarbeiter müssen evakuiert und die Brandherde bis zum Eintreffen der Feuerwehr bestmöglich in Schach gehalten werden. **Unternehmen sind dazu verpflichtet, eine ausreichende Anzahl an sogenannten Brandschutz Helfern zu benennen, die im Notfall diese Aufgaben übernehmen.**

§ GESETZLICHE VORGABEN

Grundlehrgang nach § 10 ArbSchG, ArbStättV, ASR A2.2, DGUV Vorschrift 1, DGUV Information 205-023, VDI 4062

📄 INHALT

- Berücksichtigung der aktuellen Gesetzgebung;
- Rechtsgrundlagen, die Aufgaben eines Brandschutz Helfers
- Praktische Beispiele, Löschen eines Brandes mit Handfeuerlöschern

DAUER 1 Tag von 7.30 - 16.30 Uhr

PREIS Tageskurs 395,00 € zzgl. MwSt. ✕

Inhouse-Schulung bei Ihnen vor Ort möglich

FACHKRAFT FÜR BRANDSCHUTZ

Termine in Friedberg/Augs.			Termine in Garching/Muc.		
Jun	Do	23.06.22	Sept.	Do	29.09.22

WEITERBILDUNG FÜR BERUFSKRAFTFAHRER



Seit 2009 muss jeder Fahrer im gewerblichen Güterverkehr **innerhalb von fünf Jahren an einer Weiterbildung** über insgesamt 35 Stunden (fünf Module) teilnehmen.

Anerkannte Weiterbildung
nach BKrFQG.

§ GESETZLICHE VORGABEN

BKrfQG (Berufskraftfahrer-Qualifikationsgesetz)

📄 INHALT

- **Modul 1: Eco-Training** – Kenntnisbereiche: 1.1, 1.2, 1.3
- **Modul 2: Sozialvorschriften** – Kenntnisbereiche: 2.1, 2.2
- **Modul 3: Fahrsicherheit** – Kenntnisbereiche: 1.2, 3.1, 3.5
- **Modul 4: Schaltstelle Fahrer** – Kenntnisb.: 3.2, 3.3, 3.4, 3.6, 3.7
- **Modul 5: Ladungssicherung** – Kenntnisbereiche: 1.4

DAUER 5 Module jeweils von 7.00 - 15.00 Uhr
PREIS 1 Modul 95,00 € pro Person zzgl. Mwst. ✕
ORT Anerkannter Schulungsraum gem. §7 Abs. 2 BKrfQG,
 Raumzertifizierung durch Bildungsstätte

WEITERBILDUNG FÜR BERUFSKRAFTFAHRER | Termine

NEU Modulwoche

Weiterbildung für Berufskraftfahrer in Friedberg/Augsburg

Januar	Do	27.01.22	Modul 3 (Fahrsicherheit)	
Feb.	Sa	05.02.22	Modul 1 (ECO-Training)	
April	Sa	30.04.22	Modul 3 (Fahrsicherheit)	
Juni	Sa	25.06.22	Modul 5 (Ladungssicherung)	
Juli	Mo	25.07.22	MODULWOCHE	Modul 1 (ECO-Training)
	Di	26.07.22		Modul 2 (Sozialvorschriften)
	Mi	27.07.22		Modul 3 (Fahrsicherheit)
	Do	28.07.22		Modul 4 (Schaltstelle Fahrer)
	Fr	29.07.22		Modul 5 (Ladungssicherung)
Okt.	Sa	15.10.22	Modul 2 (Sozialvorschriften)	
Nov.	Sa	12.11.22	Modul 4 (Schaltstelle Fahrer)	

Weiterbildung für Berufskraftfahrer in Garching/München

März	Sa	19.03.22	Modul 2 (Sozialvorschriften)
Mai	Sa	14.05.22	Modul 4 (Schaltstelle Fahrer)
Sept.	Sa	17.09.22	Modul 1 (ECO-Training)
Okt.	Sa	29.10.22	Modul 3 (Fahrsicherheit)
Dez.	Sa	10.12.22	Modul 5 (Ladungssicherung)





Nicht nur jeder Fahrer ist **mitverantwortlich** für die Ladungssicherung, sondern auch alle anderen Beteiligten (Abteilungsleiter, Verlademeister und Umschlagsplatzmeister). Mangelnde oder fehlerhafte Ladungssicherung verursachen nicht nur ein beträchtlicher volks- und betriebswirtschaftlicher Schaden, sondern auch ein höheres Sicherheitsrisiko für alle Beteiligten.

§ GESETZLICHE VORGABEN

STVO (Straßenverkehrs-Ordnung); STVZO (Straßenverkehrszulassungs-Ordnung); VDI 2700 (Verein Deutscher Ingenieure)

📄 INHALT

- Auffrischung der UVV/technische Neuerungen
- Stapler-Merkmale und Fahrzeugkunde
- Unfallbeispiele mit Analyse
- Diskussion und Kundenwünsche

DAUER 1 Tag von 7.30 - 16.30 Uhr

PREIS Tageskurs 137,50 € pro Person zzgl. MwSt. ✕
Inhouse-Schulung bei Ihnen vor Ort möglich

Ladungssicherung f. Verladepersonal Termine in Friedberg/Augs.

Feb. Di	01.02.22	Sept. Di	20.09.22
Aug. Fr	12.08.22		

Ladungssicherung f. Verladepersonal Termine in Garching/Muc.

Mai Di	03.05.22	Nov. Do	10.11.22
--------	----------	---------	----------



Die EG-Sozialvorschriften mit den speziellen Regelungen zur Lenk- und Ruhezeit sind sowohl für die Unternehmer als auch für das Fahrpersonal ein wichtiges Thema und stehen immer wieder im Fokus von Diskussionen. **Seit dem 2. März 2016 ist die überarbeitete Fahrtenschreiberverordnung (EU) Nr. 165/2014 in Kraft getreten.** Diese beinhaltet auch eine erweiterte Schulungspflicht für Unternehmer.

§ GESETZLICHE VORGABEN

Verordnung gemäß EU-Nr. 165/2014 für LKW-Fahrpersonal

📄 INHALT

- Unterweisung Digitaler Tachograph gemäß Verordnung
- Am Ende der Unterweisung erhalten Sie entsprechende Dokumente sowie Nachweise, um Unstimmigkeiten bei kommenden Kontrollen zu vermeiden

DAUER 2,5 Stunden von 12.45 - 15.15 Uhr

PREIS Unterweisung 54,00 € pro Person zzgl. MwSt.
Inhouse-Schulung bei Ihnen vor Ort möglich

Unterweisung Digitaler Tachograph Termine in Friedberg/Augs.

Feb. Fr	04.02.22	Sept. Fr	23.09.22
---------	----------	----------	----------

Unterweisung Digitaler Tachograph Termine in Garching/Muc.

Mai Do	19.05.22	Nov. Do	24.11.22
--------	----------	---------	----------



Lassen Sie die gesetzliche Regalprüfung Ihrer Regalanlage von den Experten der GRUMA durchführen.

Mindestens einmal jährlich schreibt der Gesetzgeber dem Regalbetreiber die Prüfung von Regalanlagen vor.

§ GESETZLICHE VORGABEN

Prüfpflichtig gemäß DIN EN 15635 sind „Alle ortsfesten Regalsysteme aus Stahl“. Konkret sind dies Fachbodenregale, Mehrgeschoßeinrichtungen, Palettenregale, Kragarmregale, Einfahrregale und Durchfahrregale, Durchlaufregale.

GRUMA-REGALSERVICE – UNSER ANGEBOT FÜR SIE

- Regalreparaturen: u. a. zertifiziertes Regalständer-Reparaturprofil, Austausch von Regalteilen, Wiederherstellung des betriebssicheren Zustands
- Herstellerunabhängig
- Ersatzteilbeschaffung aller Hersteller (Voraus. noch lieferbar)
- Umzug von Regalanlagen
- Regal-Safety-Scan: Lösungen für den sicheren Fachbetrieb
- Fachmännische Regalplanung
- Intralogistiklösungen
- Regalanlagen: Planung, Lieferung und Aufbau
- Regalzubehör

Benötigen Sie weitere Informationen oder ein individuelles Angebot? Gerne beraten wir Sie persönlich!

☎ +49 821 780 00 2444 🌐 akademie@gruma.de



📄 Als Unternehmer haben Sie gesetzliche Pflichten zu erfüllen. Dazu gehört es, alle sachlichen, organisatorischen und personenbezogenen Maßnahmen zum Schutz der Beschäftigten des Unternehmens durchzuführen. Diese Aufgaben können vom Unternehmer an geeignete Führungskräfte delegiert werden.

§ GESETZLICHE VORGABEN

Arbeitssicherheitsgesetz (ASiG) § 1

Der Arbeitgeber hat nach Maßgabe dieses Gesetzes Betriebsärzte und Fachkräfte für Arbeitssicherheit zu bestellen.

📄 IHRE VORTEILE

- Zeit- und Kostenersparnis
- Gefährdungen erkennen und minimieren
- Sensibilisierung der Mitarbeiter im Arbeitsschutz
- Fachliches Know-How
- Beratung ges. Vorgaben, Prävention und Lösungskonzepte
- Arbeitsschutz aus einer Hand; Dokumentation
- Schulung / Unterweisung; Erfahrung in versch. Branchen

GRUMA AKADEMIE SCHULUNGSRORTE

- 1 GRUMA**
Nutzfahrzeuge GmbH
Winterbrückenweg 60 u. 21
86316 Friedberg
- 2 GRUMA**
Fördertechnik GmbH
Daimlerstraße 4
85748 Garching bei München
- 3 ADAC Fahrsicherheits-
anlage Kempten**
Dieselstraße 53
87437 Kempten
- 4 Thomas Gruber KG**
Schweppermannstraße 36
84539 Ampfing
- 5 BRK Bereitschaft Traunreut**
Munastraße 5
83301 Traunreut
- 6 Henne Nutzfahrzeuge GmbH**
Hürderstraße 6
85551 Heimstetten/Kirchheim
- 7 Fahrschule Raba**
Herrmansgraben 2
85123 Karlskron

Weitere Informationen und Anmeldeöglichkeiten

+49 821 780 00 2444

gruma-akademie.de

